



천주교호원동성당

로사리오의 성모

11642 경기도 의정부시 호암로 167

3지구장 신부 이 해 일(베 드 로)

주 임 신 부 성 준 한(바르나바)

협력사목신부 배 경 민(베 드 로)

부주임신부 김 승 찬(미 카 엘)

연 령 회 장 ☎ 010-5912-2210

사 무 실 ☎ 031-873-8347 팩스 031-873-8348

홈 페이지 <http://sd.uca.or.kr/howon>

제1,490호 2025. 6. 15.

주 일 미 사	토 일	오후 3시 저녁 7시 새벽 6시 오전 9시 오전 11시 오후 5시 저녁 7시	어린이 일반 일반 청소년 교중 청년 일반	평 일	월 화 수 목 금 토	10:00 10:00 19:00 06:00 10:00 10:00 19:00 06:00 10:00 10:00
---------	-----	--	--	-----	-------------	--

성모신심미사 매월 첫토요일 10:00 성 시 간 매월 첫목요일 10시 미사후

성소후원회미사 매월 첫목요일 10:00 유아세례 매월 첫토요일 11:00

어르신,노인대학미사 매월 세번째 목 10:00 병자영성체 매월 두번째 목 10:00

호원천사회미사 매월 마지막 토 10:00 고해성사 미사 전 30분

■ 배경민(베드로) 협력사목신부님 · 이해일(베드로) 3지구장

신부님 영명 축일【6월29일】

- * 축일축하식 : 6월 29일(주일) 오전 11시 교중미사 중
- * 영명 축일을 맞아 영육간에 건강하시도록 기도 부탁 드립니다. 아울러 물적 예물을 봉헌하고자 하시는 분들은 사무실로 내주시길 바랍니다.

■ 다음 주일은 민족의 화해와 일치를 위한 특별헌금 있습니다

■ 2025년 성탄반 예비자 모집

- * 세 레 식 : 12월 28일(주일) 오전 11시 교중미사 중
- * 교리시간 : 주일반(오전 9시 30분) / 화요반(저녁 8시)
- * 문 의 : 교리봉사회장 한재순(아네스) ☎ 010-8638-2346

■ 어린이부 주일학교 세례식 및 첫영성체

- * 세 레 식 : 6월 21일(토) 오후 3시 어린이 미사 중
- * 첫영성체 : 6월 22일(주일) 오전 11시

■ '1본당 1난민' 난민활동가 8기 양성 교육

- * 교육시간 : 6월 14일(토) ~ 7월 12일(토) 오전 10시 ~ 12시(5회)
- * 교육장소 : 호원동 지하 대강당

■ 한반도 평화를 위한 500차 기도회(참회와 속죄의 성당)

- * 일 시 : 6월 21일(토) 13:30 본당 출발, 19:00 본당 도착 예정
- * 신 청 및 준비물 : 선착순 45명(버스), 미사도구·주일 봉헌금
- * 문 의 : 민족화해부 이지영 세실리아 ☎ 010-8879-3055

■ 성령기도회

- * 일 시 : 6월 20일(금) 저녁 7시, 소강당
- * 강 사 : 유영희 세실리아(삼성산 치유 은사자)

■ 성당 청소 : 6월 21일(토) 10구역

■ 주일미사 안내 및 헌금 봉사, 주차 안내 : 게시판 참조

■ 우리들의 정성 (6/2 ~ 6/8)

교무금	5,510,000원
주일헌금(성령강림대축일) ..	5,632,000원
성소후원금	185,000원
건축헌금	1,475,000원
시설헌금	650,000원
통합기부금(145구좌)	250,000원
호원천사회(물적후원금) ...	515,000원

■ 성전 보수 신립 기금 지난주 납부액 : 80,000원

(신립 약정 총액 : 154,879,000원, 277가정)

■ 여성구역 포인트 사용 : (주)원플러스마트 14,070원 /

진로마트 75,000원 / 럭키마트 20,000원

■ 2025년 교무금 책정 안내

아직 2025년 교무금을 책정하지 않은 세대는 사무실에서 책정해 주시기 바랍니다. 본당 부채 상환과 시설보수 적립을 위해 **건축헌금**이나 **시설헌금**도 정성껏 책정하여 주시길 바랍니다.

총세대	책정세대	미책정세대	책정률
1,739	789	950	45.4 %

* 교무금 납입 계좌(사무실에서 책정 후 책정자 성명으로 계좌이체)
우리은행 1005-100-900432 (재) 천주교 의정부교구 유지재단

■ 5월 수입과 지출

(단위 : 원)

수 입	계 정 과 목	지 출
22,968,000	교 무 금	
20,884,100	주일헌금	
6,000,000	감사헌금, 성모의밤꽃봉헌	
2,212,000	성물방, 헌화회 수입	
9,481,000	건축헌금 / 시설헌금	
2,500,000	특별기부금(성전보수)	
5,671,500	기타목적헌금(성모의밤 포함)	
780,000	성소후원금	
1,235,000	사회사목후원금(천사회)	
735,000	기타후원금(통합기부금)	
200,000	사랑의 일촌맺기 교구 보조	
5,202,700	특별헌금	2,645,000
	교구납부금 / 통일기금	11,000,000
	전교비	877,000
	단체보조비	2,611,180
	주일학교운영비	2,317,670
	사제생활비	1,800,000
	사제활동비	1,200,000
	사제지원비 / 교육비	1,378,040
	교구 및 본당행사비	789,000
	인건비 / 복리후생비 (4대보험, 퇴직적립금)	12,401,660
	운영비/세금공과/잡지출/통신비	1,305,690
	수도광열비	0
	임차료 / 용역비	1,155,730
	신학생후원/성소개발비	1,447,600
	자선찬조비	3,172,670
	장기차입금 상환	5,000,000
	이자비용	2,332,050
	시설비 / 수선비	2,715,000
	운영수지차액	23,721,010
77,869,300	합 계	77,869,300

■ 감사헌금 : 이석열 토마스아퀴나스 5만, 오명숙 잼마 5만, 김문기 도미니코 5만, 이정현 체칠리아 5만, 황인욱 다니엘 10만, 석정희 헬레나 10만, 이순애 헬레나 10만

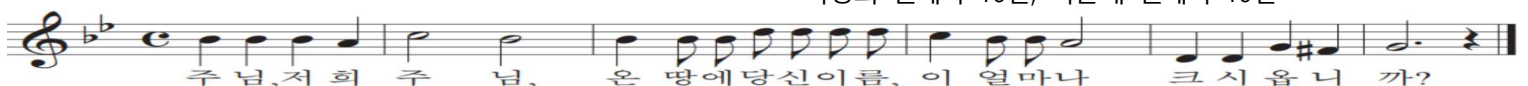

주님, 저희 주 님, 은 땅에당신이름, 이 얼마나 크시옵니 까?

6월 15일	입 당	81	봉 헌	80, 219	성 체	174, 178	파 견	83
--------	-----	----	-----	---------	-----	----------	-----	----